Genossenschaft
Olma Messen St.Gallen
Splügenstrasse 12
9008 St.Gallen
Tel. +41 (0)71 242 01 44
Fax +41 (0)71 242 01 03

OFFA
Frühlings- und
Trendmesse
13. – 17. April 2016

Bitte frei lassen

Auftrags-Nr.....

Stand-Nr. Vorjahr.....

Stand-Nr.....

Anmeldung OFFA Blumenlädeli

Preise exkl. MwSt.

Firma .....

Adresse .....

PLZ, Ort .....

Kontaktperson .....

Telefon direkt .....

E-Mail .....

Rechnung ausstellen auf: ☐ Aussteller ☐ andere Adresse:

.....

Einsendeschluss: **12. Februar 2016**

Der Vertrag wird anschliessend durch die Olma Messen St.Gallen gegengezeichnet und mit der ersten Teilrechnung zurück geschickt.

1 Spezifikation der Blumenlädeli

Masse:

- 2.08m, B 2.10m, H 2.40m, Arbeitsfläche Tablar 2x1m

Farbe:

- Marktstand weiss

2 Bestellung (gewünschte Anzahl)

❑..... Ex. Blumenlädeli à CHF 1‘000.00

Im Preis inbegriffen sind:

- 9m^2 Fläche
- Eintrag im Messeverzeichnis (Print und Online) vgl. Formular 9
- 1 Ausstellerausweis und 10 Tageskarten
- grüner Rasenteppich
- 2 Gestelle an der Rückwand

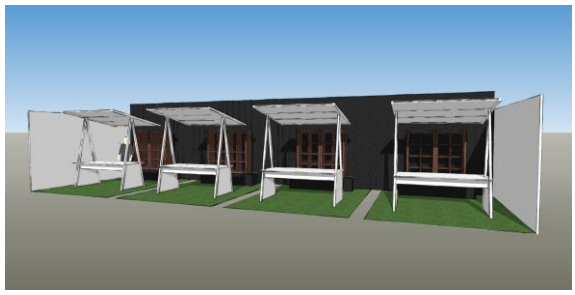

4 Obligatorischer Eintrag im Messeverzeichnis

Der Eintrag im Messeverzeichnis ist obligatorisch und im Pauschalpreis inbegriffen. Er umfasst je einen Eintrag im Print- und Online-Ausstellerverzeichnis mit je **150 Zeichen** (inkl. Leerschläge), sowie zwei Einträge im Online-Warenverzeichnis (Formular 9) auf www.offa.ch.

Überschreitet die Anzahl der Zeichen des Eintrags im Ausstellerverzeichnis 150 Zeichen (inkl. Leerschläge), so wird jedes weitere Zeichen (inkl. Leerschläge) mit **CHF 0.50** verrechnet. Logos/Bilder im Online-Aussteller- oder -Warenverzeichnis werden mit **CHF 100.00** verrechnet. Für einen wunschgemässen Eintrag verweisen wir auf die Formular 9.

5 Anerkennung

Mit der Unterzeichnung bestätigt der Aussteller, das Ausstellerreglement [1)] und das Aussteller-Handbuch[1)] der OFFA 2016 vollumfänglich und vorbehaltlos als Bestandteil des vorliegenden Vertrags, der erst mit der Unterzeichnung durch die Olma Messen St.Gallen Gültigkeit erlangt, zu anerkennen, insbesondere die Regelung betreffend

- Aufnahme von Mitausstellern, insbesondere solidarische Haftung des Ausstellers, Mitausstellers gegenüber der Veranstalterin
- Abschluss einer obligatorischen Haftpflichtversicherung
- Widerruf der Anmeldung und Rücktritt vom Vertrag durch den Aussteller
- Widerrufs-, Entfernungs- und Wegweisungsrecht der Messeleitung
- Haftungsausschluss der Veranstalterin
- Feuerpolizeiliche und weitere Sicherheitsvorschriften
- Kontroll-, Weisungs- und Eingriffsrecht der Messeleitung
- Meldepflicht des Ausstellers
- Konventionalstrafe und Zusatzkosten
- etc.

[1)] Die Dokumente können unter www.offa.ch/anmeldung heruntergeladen oder bei der Messeleitung bestellt werden.

6 Gerichtsstand für anwendbares Recht

Für Streitigkeiten aus diesem Vertrag anerkennt der Aussteller als Gerichtsstand St.Gallen. Anwendbar ist ausschliesslich schweizerisches Recht.

Ort und Datum	St.Gallen, den
.....	.....
Rechtsverbindliche Unterschrift des Ausstellers	Olma Messen St.Gallen (Veranstalterin)
.....	.....